



Gli Altri Siamo
NOI
Siamo Gli Altri

SEGRETERIA ORGANIZZATIVA SEF EDITING

Dal Lunedì al Venerdì, dalle 9:00 alle 15:00.
Tel 081.8338733 Cell. e WhatsApp: 331.1888566
Email: segreteria@sef-societaeuropeaformazione.it
rori14@libero.it
sefediting2.0@gmail.com
Sito web: www.sef-societaeuropeaformazione.it

10 Ottobre, 14 e 28 Novembre 2023

**DISTURBO DELLO SPETTRO
AUTISTICO.
DISABILITA' INTELLETTIVA
E CO-OCCERENZE
PSICOPATOLOGICHE:
VALUTAZIONE, DIAGNOSI
E MISURE DI ESITO.**

Online 21 Crediti Ecm

**Piattaforma
www.qlearning.it**

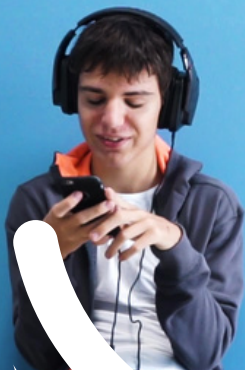

Cofinanziato nell'ambito del Programma
Royalties Calabria
Progetto Autismo diurno e semiresidenziale
"Meglio accogliere, accogliere meglio"
da Regione Calabria e Macro Aree Sociali di
Cosenza e Crotone



Regione Calabria



Città di Cosenza



MACRO AREA
SOCIALE CROTONE

L'EVENTO 2007 - 386625, CON OBIETTIVO FORMATIVO N° 3 È
STATO ACCREDITATO ECM PER N. 80 PARTECIPANTI
CON SEGUENTI PROFESSIONI E DISCIPLINE: MEDICO
CHIRURGO (NEUROPSICHIATRIA INFANTILE, PSICHIATRIA);
PSICOLOGO (PSICOLOGIA, PSICOTERAPIA); LOGOPEDISTA;
TECNICO DELLA RIABILITAZIONE PSICHIATRICA; TERAPISTA
DELLA NEURO E PSICOMOTRICITÀ DELL'ETÀ EVOLUTIVA;
TERAPISTA OCCUPAZIONALE.
IL PROVIDER QIBLI SRL (ID N. 2007) HA ASSEGNATO A QUESTO
EVENTO N° 21 CREDITI FORMATIVI.
PER L'EVENTO SARANNO RICHIESTI, AL CNOAS, I CREDITI
FORMATIVI PER GLI ASSISTENTI SOCIALI.



E.C.M.
Educazione Continua in Medicina

IN COLLABORAZIONE CON ISTITUTO HFC
(HUMAN FAMILY CONSULTANCY)

DESTINATARI

Psichiatra,
Neuropsichiatra infantile,
Psicologo, Assistente sociale,
Educatore socio-pedagogico,
Logopedista, Terapista della
neuropsicomotricità evolutiva,
Terapisti della riabilitazione
psichiatrica, Terapista
occupazionale.

MODALITA' D'ISCRIZIONE

Inoltare la scheda di iscrizione alla
segreteria organizzativa tramite email a
rori14@libero.it oppure a
segerreteria@sef-societaeuropeaformazione.it.
Per la compilazione del Questionario ECM
iscriversi alla piattaforma www.qlearning.it.
Almeno 10 giorni prima del corso
inoltreremo un'email con il codice
d'accesso

OBIETTIVI

- aggiornamento sulle modalità di manifestazione dei disturbi psichiatrici nelle Persone con disturbi del neurosviluppo (PcDNS) e marcate difficoltà di comunicazione e cognitive.
- conoscenza del processo diagnostico e valutativo dei disturbi psichiatrici nelle PcDNS.
- imparare ad usare strumenti clinici specifici della valutazione dei disturbi psichiatrici nelle PcDNS.
- inquadramento delle misure di esito degli interventi e del costrutto di qualità di vita.
- cenni sull'uso di uno strumento di qualità di vita nelle pratiche cliniche e abilitative.

DOCENTI

Dr. Bertelli Marco O.

Psichiatra e Psicoterapeuta, Presidente della Società Italiana per i Disturbi del Neurosviluppo e Past President della Sezione omonima dell'Organizzazione Mondiale di Psichiatria.

D.ssa Bianco Annamaria

Psicologa e Psicoterapeuta, ricercatrice presso il CREA (Centro Ricerca E Ambulatori) della Fondazione San Sebastiano della Misericordia di Firenze. Analista del comportamento con Master specialistico su ABA (Applied Behavior Analysis) e modelli contestualistici nei servizi per le disabilità.

10 OTTOBRE 2023

09:00 - 11:00

Autismo, disabilità intellettiva e altri disturbi dello sviluppo neurologico: diagnosi e problemi clinici

M. Bertelli

11:00 - 11:45

Epidemiologia, presentazione, diagnosi e fattori di rischio dei disturbi psichiatrici nelle persone con disturbo dello spettro autistico e disabilità intellettiva: implicazioni interdisciplinari

M. Bertelli

11:45 - 12:00

Discussione

12:00 - 13:00

La valutazione psicopatologica clinica e strumentale: quadro generale e revisione dei principali strumenti

A. Bianco

13:00 - 13:45

Pausa Pranzo

13:45 - 14:15

Case report esemplificativo

A. Bianco, M. Bertelli

14:15 - 15:30

Esercitazioni su casi clinici

A. Bianco, M. Bertelli

15:30 - 15:45

Discussione e chiusura della giornata

14 NOVEMBRE 2023

09:00 - 10:00

Qualità di Vita e altre misure di esito per la psichiatria dei disturbi del neurosviluppo

M. Bertelli

10:00 - 11:00

La Batteria di Strumenti per l'indagine della Qualità di Vita (BASIQ) e il Quick Instrument for Quality of Life (QuIQ)

A. Bianco

11:00 - 11:30

Case report esemplificativo

A. Bianco, M. Bertelli

11:30 - 12:30

Esercitazioni su casi

A. Bianco, M. Bertelli

12:30 - 13:00

Discussione

28 NOVEMBRE 2023

10:00 - 11:00

La Batteria di Strumenti per l'indagine della Qualità di Vita (BASIQ) e il Quick Instrument for Quality of Life (QuIQ): follow-up interattivo sull'uso nella pratica professionale

A. Bianco, M. Bertelli

09:00 - 10:00

La valutazione psicopatologica clinica e strumentale: follow-up interattivo sull'uso nella pratica professionale

A. Bianco, M. Bertelli

12:30 - 13:00

Discussione