

APRILE 2014
11-12

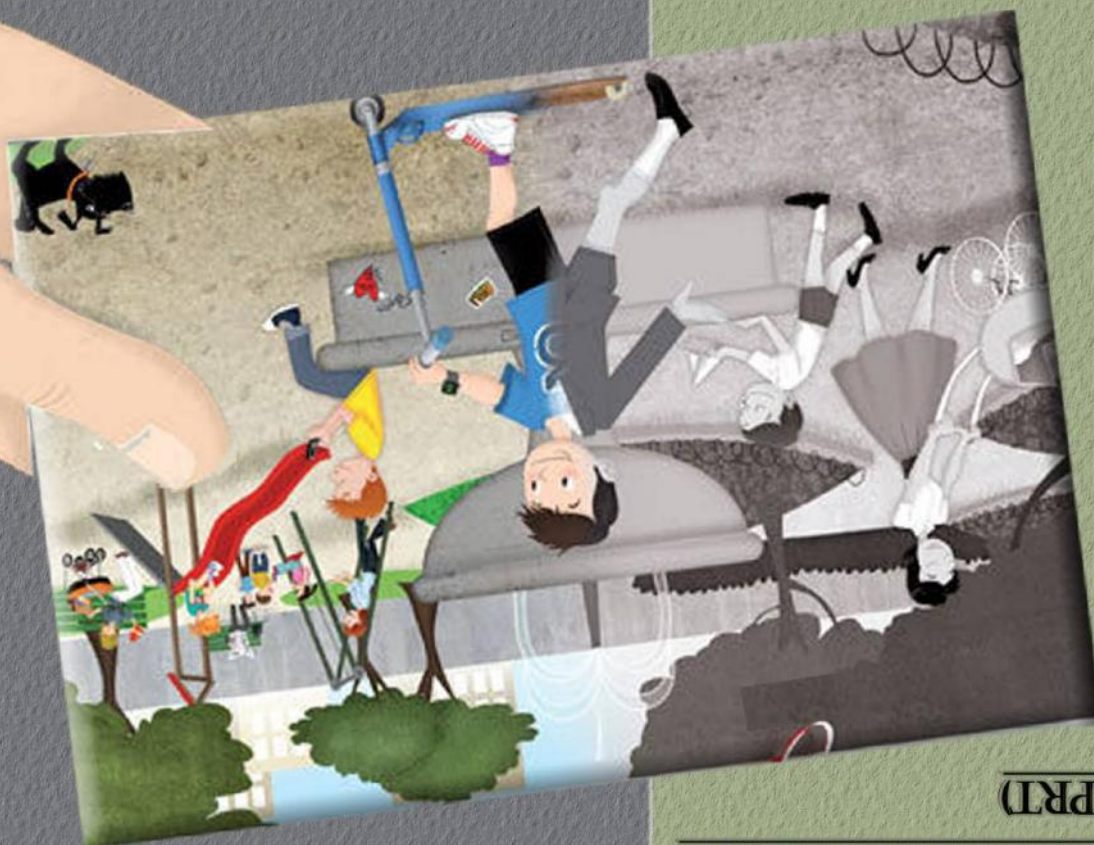

PRT
PIVOTAL RESPONSE TREATMENT

RELATORI:
LYNN KOEGEL - DIRETTORE CLINICA, KOEGEL AUTISM CENTER E BROAD ASPERGER CENTRO
B. KOEGEL - TRAINER E SUPERVISOR PRESSO KOEGEL AUTISM CONSULTANTS
W. DETAR SMITH - CLINICIAN & SUPERVISOR: PRESSO KOEGEL AUTISM CONSULTANTS
G. VALERI - NEUROPSICHIATRA INFANTILE IRCCS Osp.PED. BAMBIN Gesù ROMA
R. FAGGIOLI - PSICOLOGA, PSICOTERAPEUTA
M. DE CARIS - PSICOLOGA, PSICOTERAPEUTA

DESTINATARI:

LOGOPEDISTI - NEUROPSICHIATRI INFANTILI - PSICOLOGI
AUDIOLOGI E FONIATRI - TNPEE - E. PROFESSIONALI - STUDENTI -
INSEGNANTI - GENITORI.

INVIARE LA SCHEDA DI ISCRIZIONE ALLA SEGRETERIA
VIA FAX AL NUMERO **081/3951796** OPPURE VIA MAIL A
RORI14@LIBERO.IT, ED EFFETTUARE IL PAGAMENTO
SOLO DOPO AVVENUTA CONFERMA DELLA DISPONIBILITÀ
DEI POSTI. IL PAGAMENTO DOVRÀ ESSERE EFFETTUATO
TRAMITE BONIFICO SU BCC-CREDICOOP CERNUSCO
SUL NAVIGLIO, INTESTATO ALLA S.E.F. CODICE IBAN:

IT 30 C 08214340800000000 3 7195

LA QUOTA DI PARTECIPAZIONE AL CORSO È DI **380** EURO
IVA INCLUSA.

È POSSIBILE EFFETTUARE IL PAGAMENTO IN **3** SOLUZIONI: **30%**
ALL'ISCRIZIONE (**114** EURO) IL RESTO IN DUE SOLUZIONI DI **133**
EURO OGNUNA ENTRO L'INIZIO DEL CORSO.

TALE QUOTA COMPRENDE:

- CERTIFICATO PRT® LIVELLO I
- ATTESTATO DI PARTECIPAZIONE AL CORSO
- ATTESTATO ECM
- KIT CONGRESSUALE
- COFFEE BREAK
- LUNCH

SOCIETÀ'



FORMAZIONE

FONDAZIONE SANTA LUCIA
ISTITUTO DI RICOVERO E CURA A CARATTERE SCIENTIFICO
Ospedale di rilievo nazionale e di alta specializzazione per la riabilitazione neuromotoria



IL CORSO È IN FASE DI ACCREDITAMENTO

SEGRETERIA ORGANIZZATIVA:

ORARIO ORE 9.00 - 13.00 DAL LUNEDÌ AL VENERDÌ

TEL: 081 - 8338733/FAX 081 - 3951796

CELL: 3311888566

EMAIL:

SEGRETERIA@SEF-SOCIETAEUROPEAFORMAZIONE.IT

RORI14@LIBERO.IT

SITO WEB:

WWW.SEF-SOCIETAEUROPEAFORMAZIONE.IT

IMMAGINE:
TRATTA DAL LIBRO "QUANDO I GRANDI ERANO PICCOLI" DI S. TEODOSI
ILLUSTRAZIONE SARA GIORIA

PIVOTAL RESPONSE TREATMENT (PRT)

PRESENTATO PER LA PRIMA VOLTA IN ITALIA, IL PRT È 'UN PROGRAMMA PSICOEDUCATIVO CHE FONDA I SUOI PRINCIPI SULLA SCIENZA DELL'APPLIED BEHAVIOR ANALYSIS (ABA). IL PRT FOCALIZZA LA SUA ATTENZIONE SUI COMPORTAMENTI "PIVOT" OSSIA TUTTI QUEI COMPORTAMENTI CHE SONO IN GRADO D'INFLUENZARE AMPIE AREE DEL FUNZIONAMENTO DEL BAMBINO ATTRAVERSO UN APPROCCIO COGNITIVO-COMPORTAMENTALE. IN PARTICOLARE L'INTERVENTO SI CONCENTRA SU QUATTRO AREE CARDINI DELLO SVILUPPO DEL BAMBINO E L'IMPLEMENTAZIONE DEGLI INTERVENTI AVVIENE IN TUTTI I SUOI AMBIENTI DI VITA E DURANTE LE SUE NORMALI ATTIVITÀ (SCUOLA, PASTI, TEMPO LIBERO ,PARCO GIOCHI ECC). LE QUATTRO AREE INDIVIDUATE: MOTIVAZIONE ,RISPOSTE A STIMOLI MULTIPLI, AUTO-GESTIONE, AUTO-INIZIAZIONE, SONO IL FRUTTO DI CIRCA 30 ANNI DI RICERCA CONDOTTE DA ROBERT E LYNN KOEGEL PRESSO L'UNIVERSITÀ DI SANTA BARBARA DELLA CALIFORNIA .

DR. ROBERT KOEGEL PHD. HA CONCENTRATO LA SUA CARRIERA NEL CAMPO DELL'AUTISMO, È SPECIALIZZATO IN INTERVENTI SUL LINGUAGGIO, SOSTEGNO ALLA FAMIGLIA, ED INTEGRAZIONE SCOLASTICA. HA PUBBLICATO PIÙ DI 200 ARTICOLI E TESTI RELATIVI AL TRATTAMENTO DELL'AUTISMO. ATTUALMENTE STA MODIFICANDO DUE LIBRI SUL TRATTAMENTO DELL'AUTISMO E SUL SUPPORTO COMPORTAMENTALE POSITIVO, ED È L'EDITOR DEL JOURNAL OF POSITIVE BEHAVIOR INTERVENTIONS. I MODELLI DELLE SUE PROCEDURE SONO STATI UTILIZZATI NELLE SCUOLE PUBBLICHE E NEI PROGRAMMI DI EDUCAZIONE DAI GENITORI IN TUTTA LA CALIFORNIA, NEGLI STATI UNITI, E IN ALTRI PAESI. EGLI HA FORMATO MOLTI ESPERTI DI EDUCAZIONE SPECIALE NEGLI STATI UNITI E ALL'ESTERO.

DR. LYNN KERN KOEGEL PHD. DIRETTORE CLINICO DEI SERVIZI SULL'AUTISMO NELL' UCSB AUTISM RESEARCH CENTER DELLA UNIVERSITY OF CALIFORNIA E DIRETTORE DELLA ELI AND EDYTHE L. BROAD CENTER FOR ASPERGER'S RESEARCH,, È STATA ATTIVA NELLO SVILUPPO DI PROGRAMMI PER MIGLIORARE LA COMUNICAZIONE NEI BAMBINI CON AUTISMO, COMPRESO LO SVILUPPO DELLE PRIME PAROLE, STRUTTURE GRAMMATICALI, PRAGMATICA, E LA CONVERSAZIONE SOCIALE. OLTRE AI SUOI LIBRI ED ARTICOLI PUBBLICATI IN MATERIA DI COMUNICAZIONE E SVILUPPO DEL LINGUAGGIO, HA SVILUPPATO E PUBBLICATO PROCEDURE E MANUALI SPECIFICI IN MATERIA DI AUTO-GESTIONE E DI ANALISI FUNZIONALE CHE VENGONO UTILIZZATI IN DISTRETTI SCOLASTICI E DAI GENITORI IN TUTTI GLI STATI UNITI.

11 APRILE 2014

08:30 - 09:00 OPENING WORKS - GIOVANNI VALERI

09:00 - 10:00 INTRODUCTION - RAFFAELLA FAGGIOLI

RELATORI: LYNN KERN KOEGEL - BRITTANY KOEGEL - WHITNEY DETAR SMITH

10:00 - 11:30 INTRO TO MOTIVATIONAL COMPONENTS OF PRT: HISTORY AND FIRST WORDS

11:30 - 11:45 BREAK

11:45 - 13:00 INTRO TO MOTIVATIONAL COMPONENTS OF PRT (CONTINUED)

13:00 - 14:00 LUNCH

14:00 - 15:15 MULTIPLE CUES AND TROUBLESHOOTING

15:15 - 15:30 BREAK

15:30 - 16:00 VIGNETTES

16:00 - 17:30 QUESTIONS

12 APRILE 2014

8:30 - 9:00 FOOD FOR TREATMENT IN THE NATURAL ENVIRONMENT BETWEEN CHILDHOOD AND ADULTHOOD - MARCO DE CARIS

9:00 - 10:30 TEACHING INITIATIONS & LUNCH CLUBS

10:30 - 10:45 BREAK

10:45 - 12:15 SELF-MANAGEMENT AND FLEXIBILITY

12:15 - 13:00 MOTIVATIONAL ACADEMICS

13:00 - 14:00 LUNCH

14:00 - 15:00 ADDRESSING PROBLEM BEHAVIOR: CONDUCTING FUNCTIONAL BEHAVIORAL ASSESSMENTS

15:00 - 16:00 USING VISUAL CUES AND VIDEO WITH YOUNG ADULTS WITH ASD

16:00 - 17:00 QUESTIONS AND WRAP-UP

17:00 - 17:30 QUESTIONS ECM

**P
R
E
V
I
S
T
A**
**T
R
A
D
U
Z
I
O
N
E**
**S
I
M
U
L
T
A
N
E
A**